



ΕΘΝΙΚΟΣ ΟΡΓΑΝΙΣΜΟΣ
ΔΗΜΟΣΙΑΣ ΥΓΕΙΑΣ

Ημερήσια έκθεση επιδημιολογικής επιτήρησης λοίμωξης από το νέο κορωνοϊό (COVID-19)

Δεδομένα έως 11 Οκτωβρίου 2021, ώρα 15:00

Εισαγωγή

Τα στοιχεία που παρουσιάζονται αφορούν περιστατικά από την επιδημιολογική επιτήρηση της νόσου από το νέο κορωνοϊό (COVID-19), με βάση τα δεδομένα που έχουν δηλωθεί στον ΕΟΔΥ και καταγραφεί μέχρι τις 11 Οκτωβρίου 2021 (ώρα 15:00).

Τα **νέα εργαστηριακά επιβεβαιωμένα κρούσματα** της νόσου που καταγράφηκαν τις τελευταίες 24 ώρες είναι **2.383**, εκ των οποίων **8** εντοπίστηκαν κατόπιν ελέγχων στις πύλες εισόδου της χώρας. Ο **συνολικός αριθμός** των κρουσμάτων ανέρχεται σε **679.157** (ημερήσια μεταβολή +0.4%), εκ των οποίων **50.9% άνδρες**.¹ Με βάση τα επιβεβαιωμένα κρούσματα των τελευταίων 7 ημερών, 120 θεωρούνται σχετιζόμενα με ταξίδι από το εξωτερικό και 3.289 είναι σχετιζόμενα με ήδη γνωστό κρούσμα.

Ημερήσια εξέλιξη της πανδημίας: Η ημερήσια κατανομή των επιβεβαιωμένων κρουσμάτων είναι η ακόλουθη (η γραμμή παριστάνει την συνολική, αθροιστική κατανομή των κρουσμάτων).

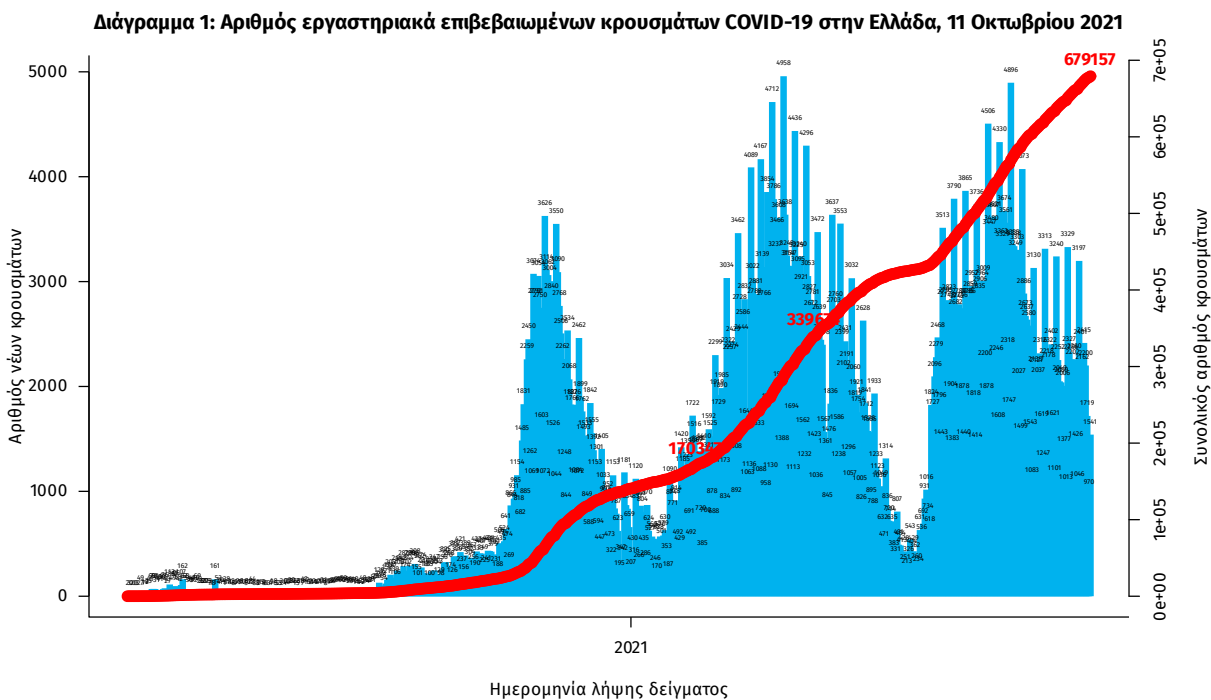

Σημ.: οι στήλες στο Διάγραμμα 1 εκφράζουν τον αριθμό νέων κρουσμάτων με βάση την ημερομηνία λήψης εργαστηριακού δείγματος, και όχι με βάση την ημερομηνία ανακοίνωσης των κρουσμάτων.

¹ Ο συνολικός αριθμός επιβεβαιωμένων κρουσμάτων έχει αναθεωρηθεί κατόπιν ελέγχου των δεδομένων.

Οι νέοι **θάνατοι** ασθενών με COVID-19 είναι **41**, ενώ από την έναρξη της επιδημίας έχουν καταγραφεί συνολικά **15.177 θάνατοι**.² Το 95.3% είχε υποκείμενο νόσημα ή/και ηλικία 70 ετών και άνω.

Διάγραμμα 2: Αριθμός εργαστηριακά επιβεβαιωμένων θανάτων με COVID-19 στην Ελλάδα, 11 Οκτωβρίου 2021

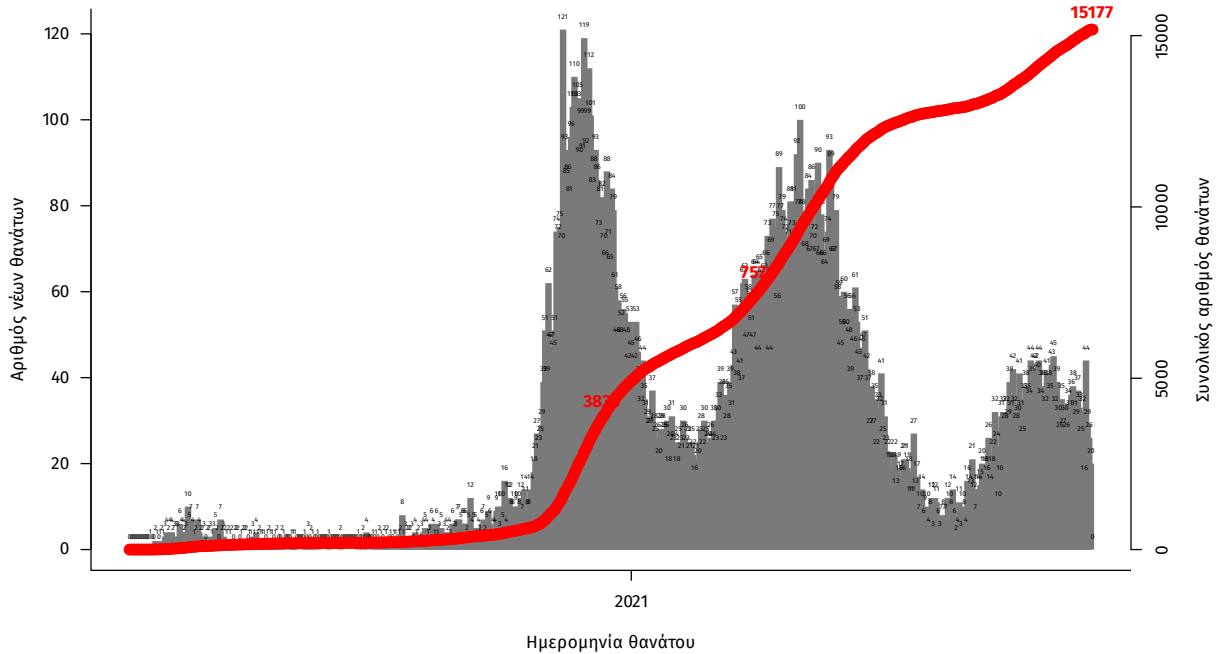

Σημ.: οι στήλες στο Διάγραμμα 2 εκφράζουν τον αριθμό νέων θανάτων με βάση την ημερομηνία θανάτου

Η διαχρονική εξέλιξη των συνολικών κρουσμάτων και συνολικού αριθμού των θανάτων ασθενών COVID-19 παρουσιάζεται στο ακόλουθο διάγραμμα.

Διάγραμμα 3: Διαχρονική εξέλιξη εργαστηριακά επιβεβαιωμένων κρουσμάτων και θανάτων

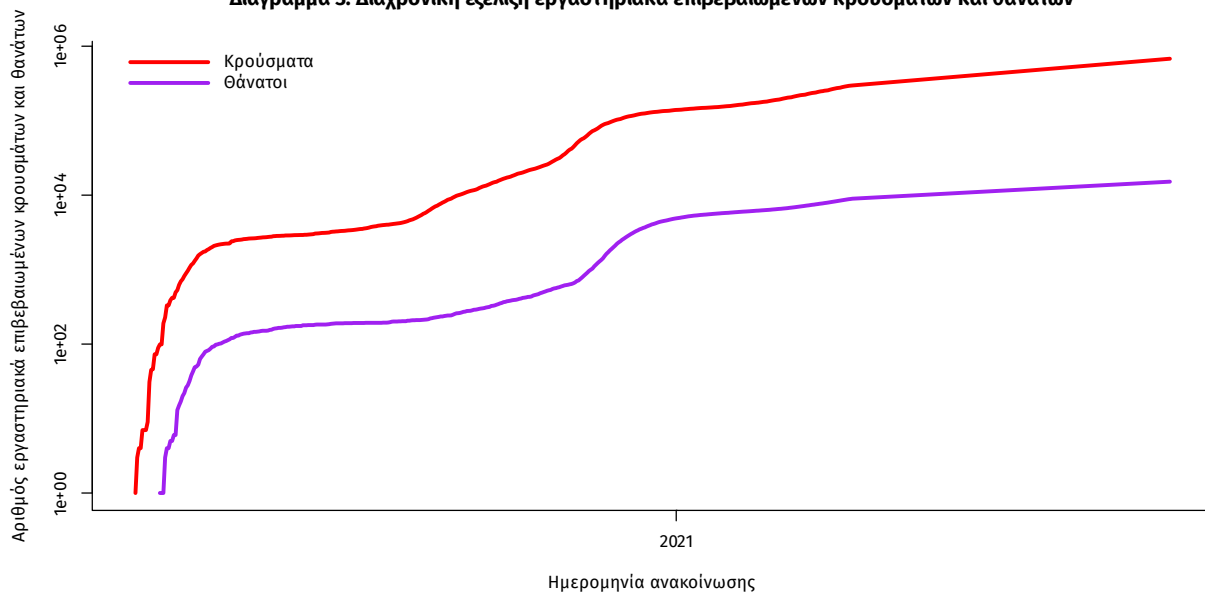

Σημ.: ευθεία γραμμή υποδηλώνει εκθετικό ρυθμό αύξησης της ασθένειας (σε λογαριθμική κλίμακα)

² Πραγματοποιήθηκε ενσωμάτωση θανάτου που καταγράφηκε με καθυστέρηση στο Εθνικό Μητρώο COVID19

Ο αριθμός των ασθενών που νοσηλεύονται **διασωληνωμένοι** είναι **331** (61.0% άνδρες). Η **διάμεση ηλικία** τους είναι **67** έτη. Το 80.1% έχει υποκείμενο νόσημα ή/και ηλικία 70 ετών και άνω. Μεταξύ των ασθενών που νοσηλεύονται **διασωληνωμένοι**, **287 (86.71%)** είναι ανεμβολίαστοι ή μερικώς εμβολιασμένοι και **44 (13.29%)** είναι πλήρως εμβολιασμένοι. Από την αρχή της πανδημίας έχουν εξέλθει από τις ΜΕΘ **3.212** ασθενείς. Οι εισαγωγές³ νέων ασθενών Covid-19 στα νοσοκομεία της επικράτειας είναι **187** (ημερήσια μεταβολή **-9.22%**). Ο μέσος όρος εισαγωγών του επταημέρου είναι **186** ασθενείς. Η διάμεση ηλικία των κρουσμάτων είναι **39** έτη (εύρος 0.2 έως 106 έτη), ενώ η διάμεση ηλικία των θανόντων είναι **78** έτη (εύρος 0.2 έως 106 έτη).

Διάγραμμα 4: Ηλικιακή Κατανομή κρουσμάτων, νοσηλευόμενων στις ΜΕΘ και ασθενών που απεβίωσαν από την αρχή της πανδημίας

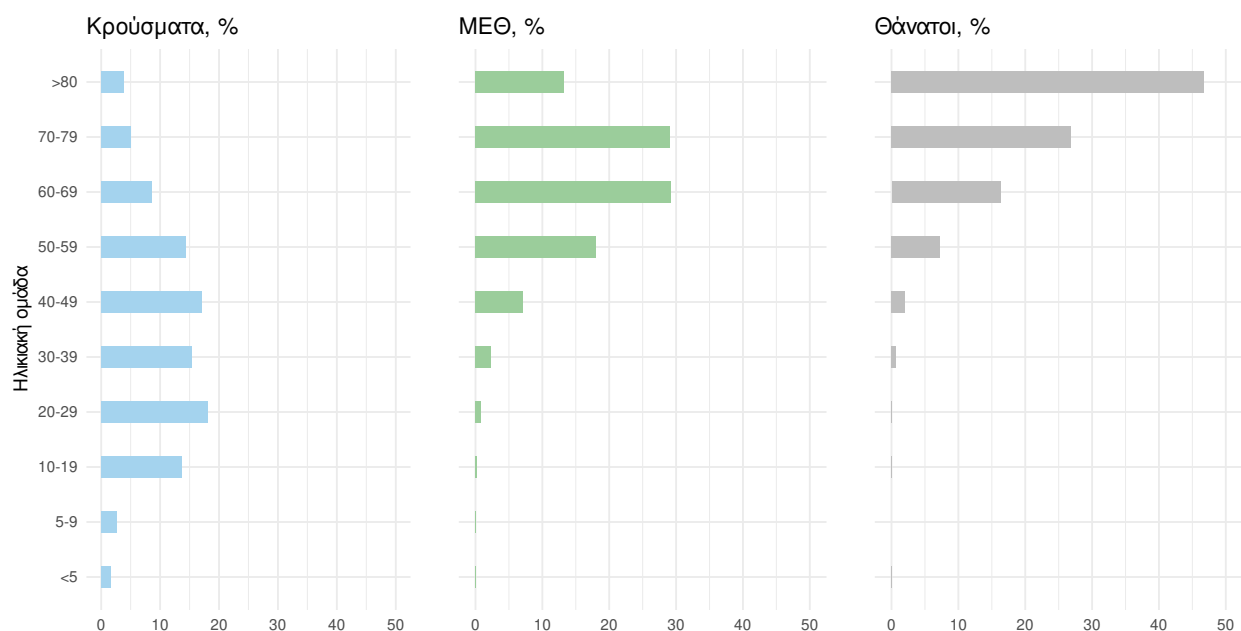

Ακολουθώς παρουσιάζεται η ηλικιακή κατανομή των (α) συνολικών κρουσμάτων, (β) των περιστατικών που κατέληξαν σε θάνατο και (γ) των ασθενών που νοσηλεύονται διασωληνωμένοι:

Πίνακας 1: Ηλικιακή κατανομή επιβεβαιωμένων κρουσμάτων COVID-19

	Σύνολο κρουσμάτων COVID-19*	Θάνατοι ασθενών με COVID-19	Νοσηλευόμενοι διασωληνωθέντες
Σύνολο			
0 – 17 ετών	93238 (13.8%)	3 (0.0%)	0 (0.0%)
18 – 39 ετών	252738 (37.5%)	111 (0.7%)	9 (2.7%)
40 – 64 ετών	243933 (36.2%)	2406 (15.9%)	131 (39.6%)
65 και άνω	84700 (12.6%)	12657 (83.4%)	191 (57.7%)
Άνδρες			
0 – 17 ετών	48347 (14.1%)	1 (0.0%)	0 (0.0%)
18 – 39 ετών	133610 (39.0%)	84 (1.0%)	8 (4.0%)
40 – 64 ετών	120908 (35.3%)	1610 (18.7%)	88 (43.6%)
65 και άνω	39948 (11.7%)	6914 (80.3%)	106 (52.5%)
Γυναίκες			
0 – 17 ετών	44890 (13.5%)	2 (0.0%)	0 (0.0%)
18 – 39 ετών	119122 (35.9%)	27 (0.4%)	1 (0.8%)
40 – 64 ετών	123011 (37.1%)	796 (12.1%)	43 (33.3%)
65 και άνω	44746 (13.5%)	5743 (87.4%)	85 (65.9%)

* Τα στοιχεία αφορούν τα κρούσματα εκείνα για τα οποία είναι γνωστή και επιβεβαιωμένη η ηλικία τους

³τα δεδομένα αφορούν τις εισαγωγές της προηγούμενης μέρας που έχουν δηλωθεί στο ΕΚΑΒ.

Κατανομή ανακοινωθέντων εγχώριων κρουσμάτων: Από το σύνολο των **2.383 νέων** κρουσμάτων του νέου ιού στη χώρα **20** είναι εισαγόμενα εκ των οποίων **8** εντοπίστηκαν κατόπιν ελέγχων στις πύλες εισόδου της χώρας . Η κατανομή των **2.363** νέων εγχώριων κρουσμάτων ανά Περιφερειακή Ενότητα παρουσιάζεται στον κατωτέρω πίνακα.⁴

Πίνακας 2: Ημερήσιος αριθμός και κρούσματα ανά 100.000 πληθυσμού επιβεβαιωμένων εγχώριων κρουσμάτων COVID-19 ανά περιφερειακή ενότητα στις 11 Οκτωβρίου 2021 ⁵

ΠΕΡΙΦΕΡΕΙΑΚΗ ΕΝΟΤΗΤΑ	ΚΡΟΥΣΜΑΤΑ	ΜΕΣΟΣ ΟΡΟΣ ΚΡΟΥΣΜΑΤΩΝ ΤΩΝ ΤΕΛΕΥΤΑΙΩΝ 7 ΗΜΕΡΩΝ	ΚΡΟΥΣΜΑΤΑ ΑΝΑ 100000 ΠΛΗΘΥΣΜΟ	ΠΕΡΙΦΕΡΕΙΑΚΗ ΕΝΟΤΗΤΑ	ΚΡΟΥΣΜΑΤΑ	ΜΕΣΟΣ ΟΡΟΣ ΚΡΟΥΣΜΑΤΩΝ ΤΩΝ ΤΕΛΕΥΤΑΙΩΝ 7 ΗΜΕΡΩΝ	ΚΡΟΥΣΜΑΤΑ ΑΝΑ 100000 ΠΛΗΘΥΣΜΟ
ΑΙΤΩΛΟΑΚΑΡΝΑΝΙΑΣ	23	24,14	10,91	ΛΑΡΙΣΑΣ	194	131,29	68,23
ΑΝΑΤΟΛΙΚΗΣ ΑΤΤΙΚΗΣ	58	51,86	11,55	ΛΑΣΙΘΙΟΥ	6	7,00	7,96
ΑΝΔΡΟΥ	1	0,86	10,84	ΛΕΣΒΟΥ	6	5,14	6,94
ΑΡΓΟΛΙΔΑΣ	17	16,43	17,52	ΛΕΥΚΑΔΑΣ	4	2,57	16,88
ΑΡΚΑΔΙΑΣ	24	11,71	27,69	ΛΗΜΝΟΥ	2	1,00	11,59
ΑΡΤΑΣ	2	2,29	2,95	ΜΑΓΝΗΣΙΑΣ	72	56,86	37,89
ΑΧΑΪΑΣ	71	40,71	22,88	ΜΕΣΣΗΝΙΑΣ	49	35,57	30,63
ΒΟΙΩΤΙΑΣ	20	19,86	16,96	ΜΥΚΟΝΟΥ	1	1,71	9,87
ΒΟΡΕΙΟΥ ΤΟΜΕΑ ΑΘΗΝΩΝ	66	50,00	11,15	ΝΑΞΟΥ	3	1,14	14,4
ΓΡΕΒΕΝΩΝ	15	5,29	47,23	ΝΗΣΩΝ	6	7,57	8,04
ΔΡΑΜΑΣ	76	55,29	77,32	ΝΟΤΙΟΥ ΤΟΜΕΑ ΑΘΗΝΩΝ	58	49,14	10,95
ΔΥΤΙΚΗΣ ΑΤΤΙΚΗΣ	38	29,86	23,61	ΞΑΝΘΗΣ	44	45,14	39,56
ΔΥΤΙΚΟΥ ΤΟΜΕΑ ΑΘΗΝΩΝ	77	65,57	15,72	ΠΑΡΟΥ	1	1,71	6,7
ΕΒΡΟΥ	55	36,86	37,18	ΠΕΙΡΑΙΩΣ	54	52,14	12,03
ΕΥΒΟΙΑΣ	26	27,86	13,26	ΠΕΛΛΑΣ	52	46,43	37,23
ΕΥΡΥΤΑΝΙΑΣ	5	1,29	24,9	ΠΕΡΙΦΕΡΕΙΑΣ	78	57,43	61,56
ΖΑΚΥΝΘΟΥ	8	7,14	19,63	ΠΡΕΒΕΖΑΣ	2	1,86	3,48
ΗΛΕΙΑΣ	10	7,86	6,28	ΡΕΘΥΜΝΟΥ	6	7,71	7,01
ΗΜΑΘΙΑΣ	81	48,00	57,61	ΡΟΔΟΠΗΣ	22	20,57	19,64
ΗΡΑΚΛΕΙΟΥ	31	26,71	10,15	ΡΟΔΟΥ	22	12,14	18,36
ΘΑΣΟΥ	2	1,71	14,52	ΣΑΜΟΥ	1	1,00	3,03
ΘΕΣΣΑΛΟΝΙΚΗΣ	349	303,71	31,43	ΣΕΡΡΩΝ	52	40,29	29,47
ΘΗΡΑΣ	3	2,57	15,89	ΣΠΟΡΑΔΩΝ	2	1,14	14,49
ΙΩΑΝΝΙΝΩΝ	2	0,29	61,9	ΣΥΡΟΥ	5	2,43	23,25
ΙΚΑΡΙΑΣ	1	0,14	10,12	ΤΗΝΟΥ	1	0,29	11,58
ΙΩΑΝΝΙΝΩΝ	26	25,29	15,49	ΤΡΙΚΑΛΩΝ	31	26,29	23,65
ΚΑΒΑΛΑΣ	69	52,00	55,24	ΦΘΙΩΤΙΔΑΣ	34	27,86	21,49
ΚΑΛΥΜΝΟΥ	1	2,57	3,4	ΦΛΟΡΙΝΑΣ	5	7,14	9,72
ΚΑΡΔΙΤΣΑΣ	15	23,14	13,21	ΦΩΚΙΑΔΑΣ	2	0,86	4,96
ΚΑΣΤΟΡΙΑΣ	16	16,43	31,8	ΧΑΛΚΙΔΙΚΗΣ	27	23,57	25,49
ΚΕΝΤΡΙΚΟΥ ΤΟΜΕΑ ΑΘΗΝΩΝ	101	103,57	9,81	ΧΑΝΙΩΝ	19	12,57	12,13
ΚΕΡΚΥΡΑΣ	14	16,14	13,41	ΧΙΟΥ	5	1,71	9,49
ΚΕΦΑΛΛΗΝΙΑΣ	3	1,86	8,38	ΑΙΓΟ ΟΡΟΣ	1	0,29	55,22
ΚΙΛΙΚΙΑΣ	26	24,00	32,33	ΥΠΟ ΔΙΕΡΕΥΝΗΣΗ	89		
ΚΟΖΑΝΗΣ	43	28,43	28,63				
ΚΟΡΙΝΘΙΑΣ	13	11,71	8,96				
ΚΩ	6	5,14	17,44				
ΛΑΚΩΝΙΑΣ	11	5,29	12,34				

⁴ Η παρούσα κατανομή δύναται να τροποποιηθεί ανάλογα τα διαθέσιμα επιδημιολογικά δεδομένα, αναγράφονται μόνο οι ΠΕ με καταγεγραμμένα κρούσματα
⁵ Ο υπολογισμός των κρουσμάτων ανά 100.000 πληθυσμού πραγματοποιείται με βάση τον μόνιμο πληθυσμό.

Δείγματα που έχουν ελεγχθεί: Από την 1η Ιανουαρίου 2020 μέχρι σήμερα, στα εργαστήρια που διενεργούν ελέγχους για τον νέο κορωνοϊό (SARS-CoV-2) και που δηλώνουν συστηματικά το σύνολο των δειγμάτων που ελέγχουν, έχουν συνολικά ελεγχθεί **6.754.536** κλινικά δείγματα ενώ από Μονάδες Υγείας και Κλιμάκια του ΕΟΔΥ που διενεργούν ελέγχους Rapid Ag έχουν ελεγχθεί **15.309.433** δείγματα. Ο μέσος όρος του επταημέρου είναι **186.263** δειγματοληπτικοί έλεγχοι.

Αυτοδιαγνωστικοί έλεγχοι (Self-tests): Έως 10 Οκτωβρίου 2021, έχουν καταγραφεί ηλεκτρονικά **41.870.327** δηλώσεις αποτελέσματος αυτοδιαγνωστικού ελέγχου, ενώ **2.437.701** άτομα προσήλθαν για επανέλεγχο.

Μαζικές Δειγματοληψίες ΕΟΔΥ: Στις 10 Οκτωβρίου 2021, πραγματοποιήθηκαν 42 δράσεις δειγματοληπτικών ελέγχων από τις Κινητές Ομάδες Υγείας (ΚΟΜΥ) του ΕΟΔΥ, στις οποίες διενεργήθηκαν 5.968 έλεγχοι Rapid Ag και ανευρέθηκαν 152 θετικά (2,55%).

Διάγραμμα 5: Ελεγχθέντα δείγματα COVID-19, 11 Οκτωβρίου 2021

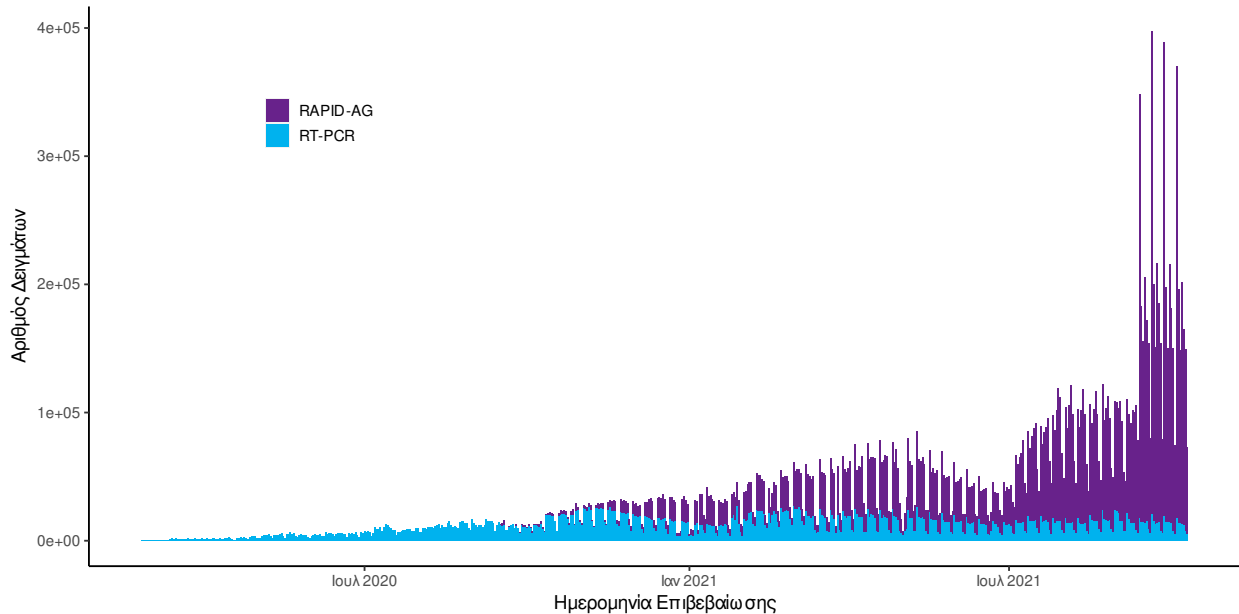

Διάγραμμα 6: Ελεγχθέντα δείγματα αυτοδιαγνωστικών ελέγχων COVID-19, 11 Οκτωβρίου 2021

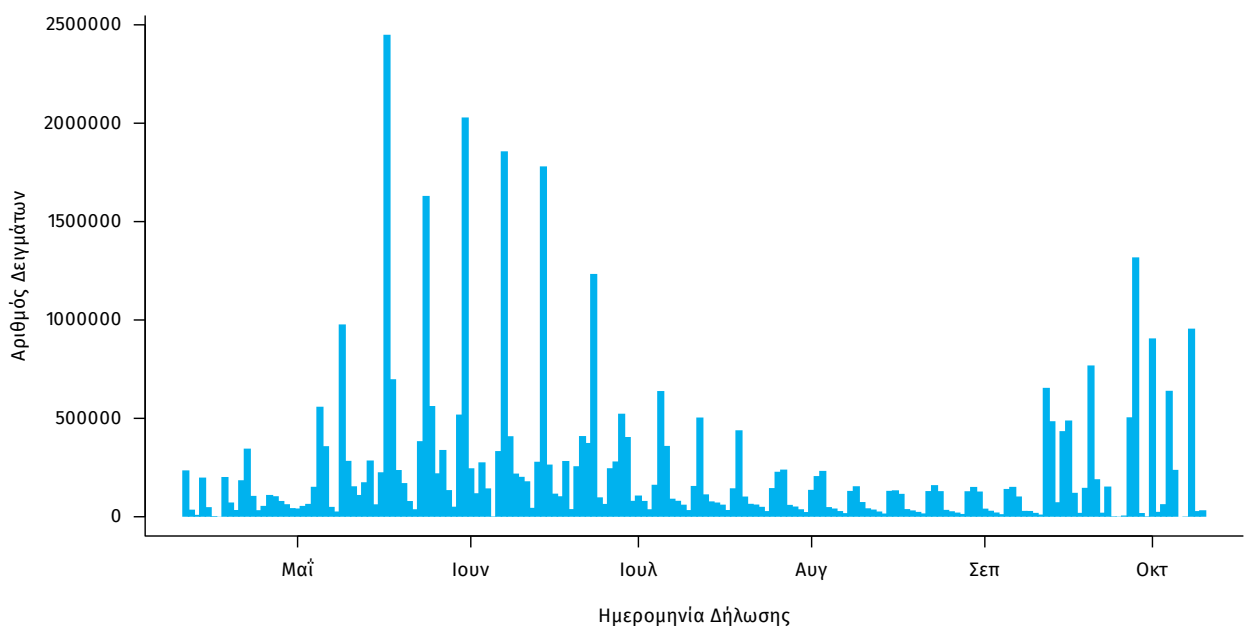

Γεωγραφική διασπορά: Ο χάρτης αποτυπώνει τη γεωγραφική κατανομή των συνολικών κρουσμάτων COVID-19 (από την αρχή της επιδημίας) ανά Περιφερειακή Ενότητα της χώρας, με βάση την δηλωθείσα διεύθυνση μόνιμης κατοικίας του ασθενούς, ή τη διεύθυνση προσωρινής διαμονής για τους τουρίστες και άλλους προσωρινά διαμένοντες στην Ελλάδα. Συμπεριλαμβάνονται τόσο κρούσματα με ιστορικό ταξιδιού (“εισαγόμενα”) όσο και κρούσματα με πιθανή εγχώρια μετάδοση.

Διάγραμμα 7: Χάρτης αθροιστικής επίπτωσης επιβεβαιωμένων κρουσμάτων COVID-19, 11 Οκτωβρίου 2021

Με βάση τον τόπο μόνιμης κατοικίας, ή προσωρινής διαμονής (για τους προσωρινά διαμένοντες)

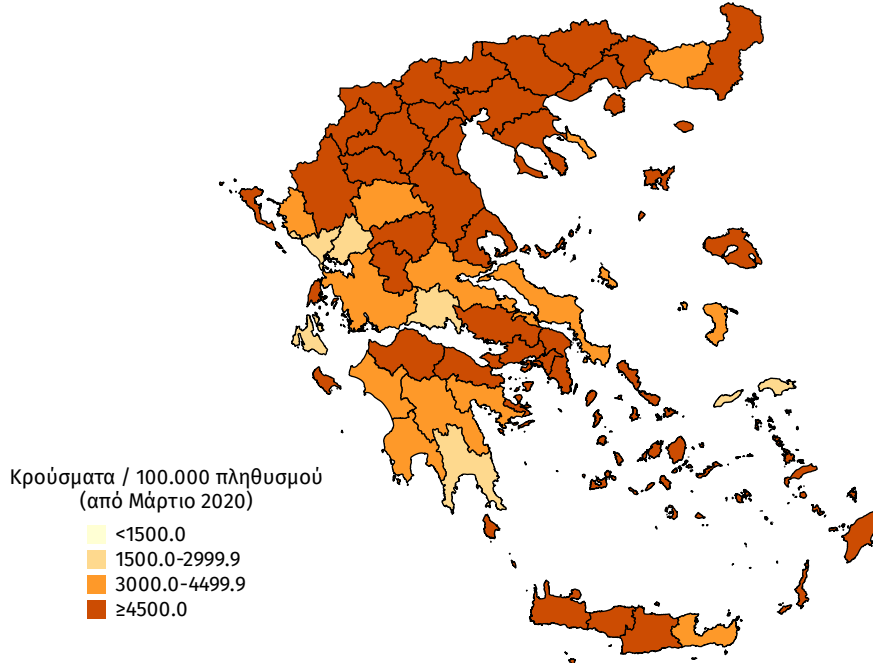

Διάγραμμα 8: Χάρτης επίπτωσης τελευταίων δεκατεσσάρων ημερών επιβεβαιωμένων κρουσμάτων COVID-19, 11 Οκτωβρίου 2021

Με βάση τον τόπο μόνιμης κατοικίας, ή προσωρινής διαμονής (για τους προσωρινά διαμένοντες)

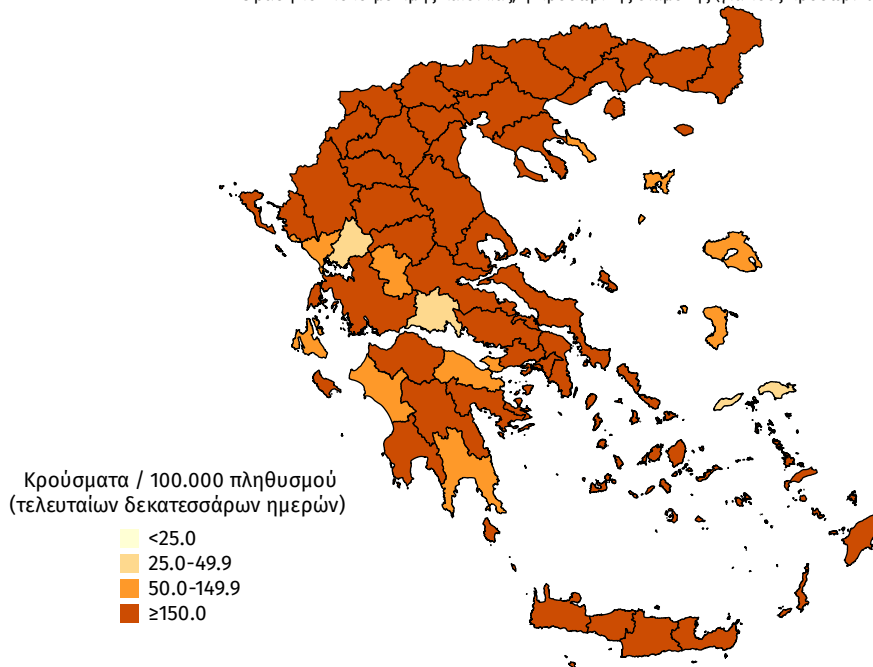

Παράρτημα 1: Επιδημικές καμπύλες κρουσμάτων COVID-19 με βάση την δηλωθείσα διεύθυνση μόνιμης κατοικίας του κρούσματος ή τη διεύθυνση προσωρινής διαμονής για τους τουρίστες και άλλους προσωρινά διαμένοντες στην Ελλάδα. Συμπεριλαμβάνονται τόσο κρούσματα με ιστορικό ταξιδιού όσο και κρούσματα με πιθανή εγχώρια μετάδοση.

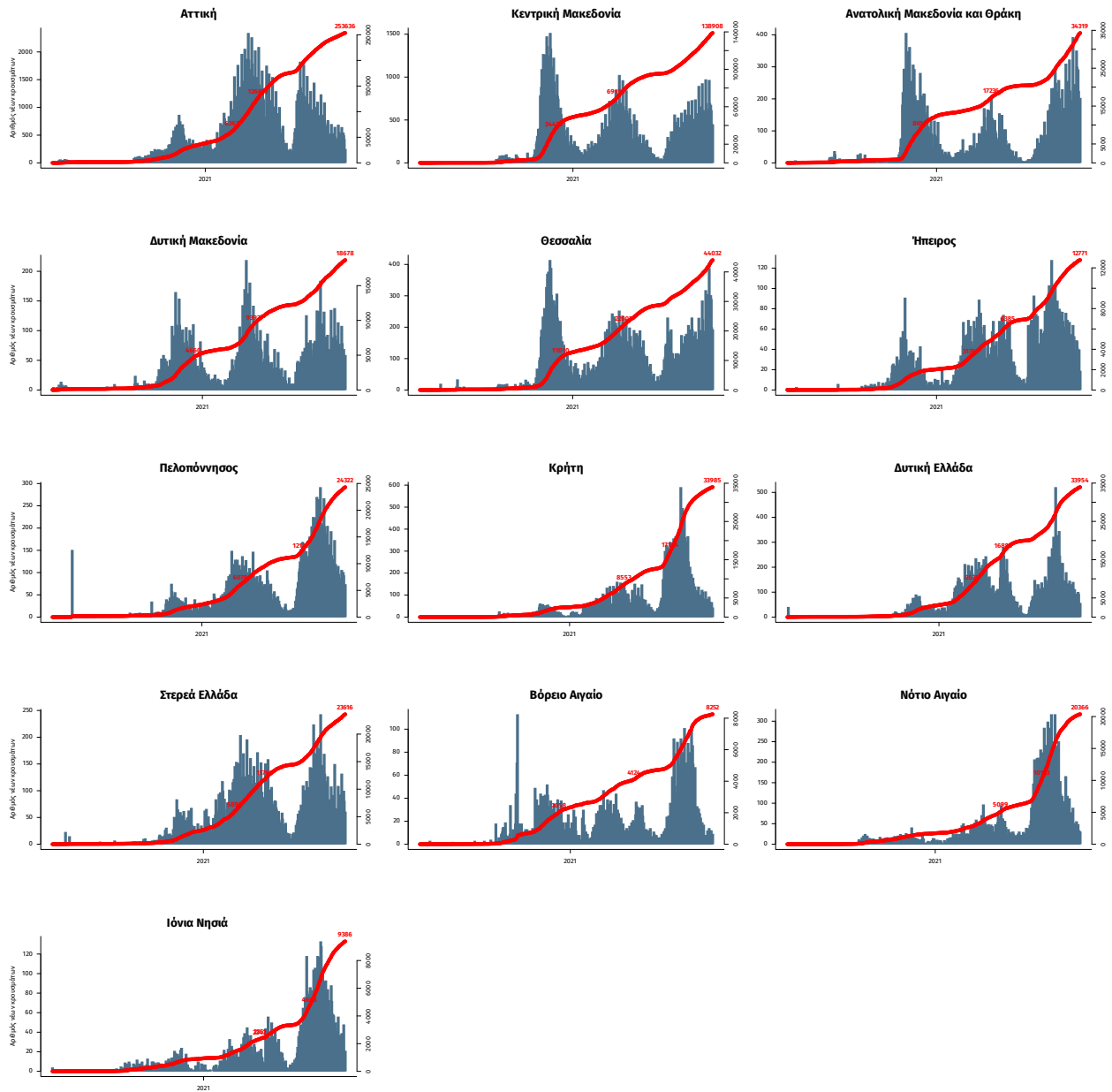

Σημ.: οι στήλες εκφράζουν τον αριθμό νέων κρουσμάτων με βάση την ημερομηνία λήψης εργαστηριακού δείγματος, και όχι με βάση την ημερομηνία ανακοίνωσης των κρουσμάτων.