



ΕΘΝΙΚΟΣ ΟΡΓΑΝΙΣΜΟΣ
ΔΗΜΟΣΙΑΣ ΥΓΕΙΑΣ

Ημερήσια έκθεση επιδημιολογικής επιτήρησης λοιμώξης από το νέο κορωνοϊό (COVID-19)- ISO WEEK 03

Δεδομένα έως 27 Ιανουαρίου 2021, ώρα 15:00

Τα στοιχεία που παρουσιάζονται αφορούν περιστατικά από την επιδημιολογική επιτήρηση της νόσου από το νέο κορωνοϊό (COVID-19), με βάση τα δεδομένα που έχουν δηλωθεί στον ΕΟΔΥ και καταγραφεί μέχρι τις 27 Ιανουαρίου 2021 (ώρα 15:00).

Τα **νέα εργαστηριακά επιβεβαιωμένα κρούσματα** της νόσου είναι **858**, εκ των οποίων **11** εντοπίστηκαν κατόπιν ελέγχων στις πύλες εισόδου της χώρας. Ο **συνολικός αριθμός** των κρουσμάτων ανέρχεται σε **154083** (ημερήσια μεταβολή +0.6%), εκ των οποίων **52.1% άνδρες**.¹ Οι νέοι **θάνατοι** ασθενών με COVID-19 είναι **32**, ενώ από την έναρξη της επιδημίας έχουν καταγραφεί συνολικά **5724 θάνατοι**. Η **διάμεση ηλικία** των ασθενών που απεβίωσαν είναι **79** έτη. Ο αριθμός των ασθενών που νοσηλεύονται **διασωληνωμένοι** είναι **274** (70.8% άνδρες). Το R_t για την επικράτεια εκτιμάται σε **0.88 (95%CrI: 0.28-1.41)**

Η ημερήσια κατανομή των επιβεβαιωμένων κρουσμάτων είναι η ακόλουθη (η γραμμή παριστάνει την συνολική, αθροιστική κατανομή των κρουσμάτων).

Διάγραμμα 1: Αριθμός εργαστηριακά επιβεβαιωμένων κρουσμάτων COVID-19 στην Ελλάδα, 27 Ιανουαρίου 2021

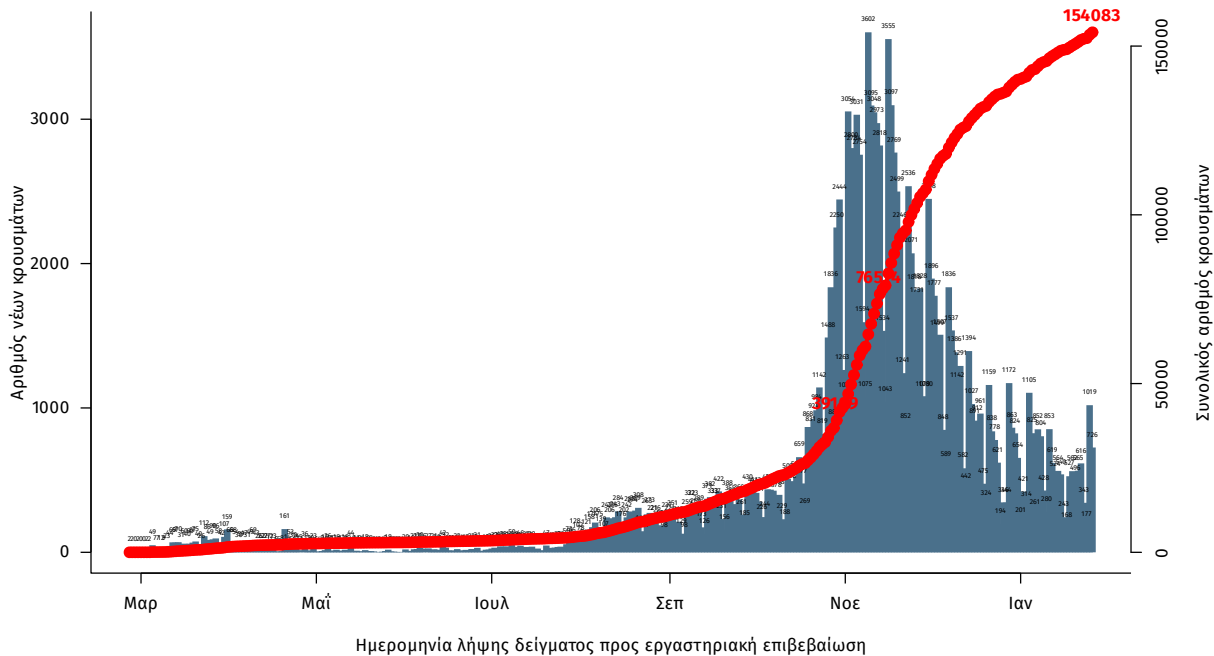

Σημ.: οι στήλες στο Διάγραμμα 1 εκφράζουν τον αριθμό νέων κρουσμάτων με βάση την ημερομηνία λήψης εργαστηριακού δείγματος, και όχι με βάση την ημερομηνία ανακοίνωσης των κρουσμάτων.

¹ Ο συνολικός αριθμός επιβεβαιωμένων κρουσμάτων έχει αναθεωρηθεί κατόπιν ελέγχου των δεδομένων.

Διάγραμμα 2: Αριθμός εργαστηριακά επιβεβαιωμένων θανάτων με COVID-19 στην Ελλάδα, 27 Ιανουαρίου 2021

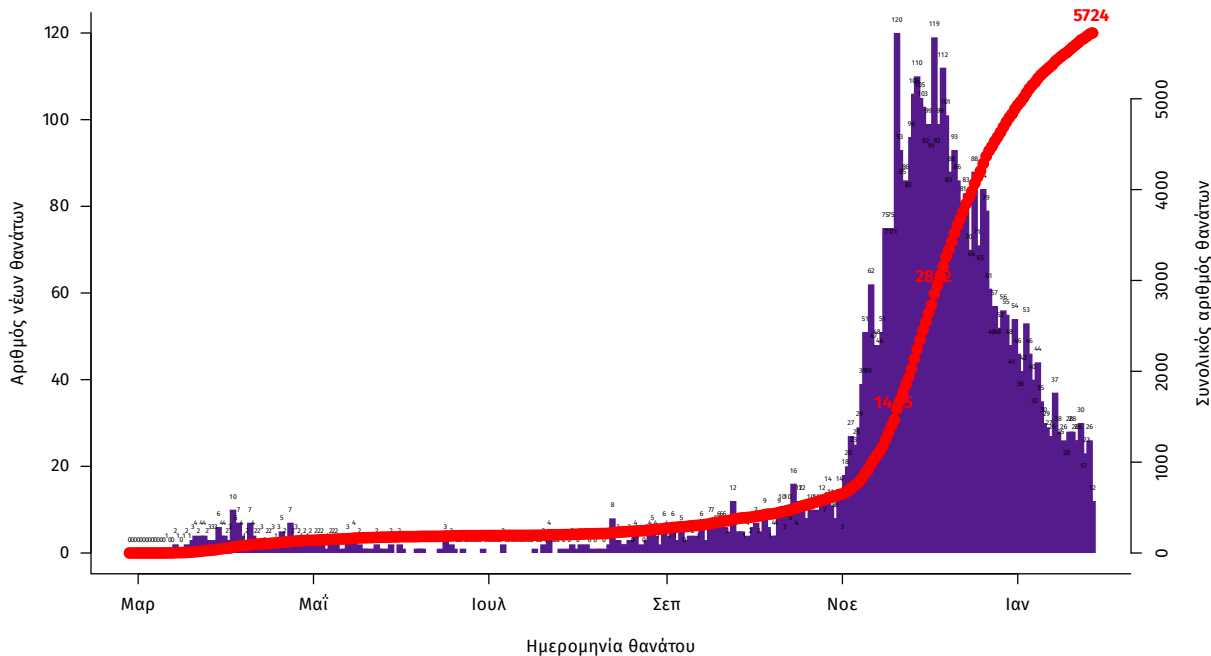

Η διάμεση ηλικία των κρουσμάτων είναι 44 έτη (εύρος 0.2 έως 105 ετών), ενώ η διάμεση ηλικία των θανάτων είναι 79 έτη (εύρος 24 έως 103 ετών). Η ηλικιακή κατανομή των (α) συνολικών κρουσμάτων, (β) των περιστατικών που κατέληξαν σε θάνατο και (γ) των ασθενών που νοσηλεύονται διασωληνωμένοι, είναι η ακόλουθη:

Πίνακας 1: Ηλικιακή κατανομή επιβεβαιωμένων κρουσμάτων COVID-19

	Σύνολο κρουσμάτων COVID-19*	Θάνατοι ασθενών με COVID-19	Νοσηλεύόμενοι διασωληνωθέντες
Σύνολο			
0 – 17 ετών	9200 (6.2%)	0 (0.0%)	0 (0.0%)
18 – 39 ετών	52505 (35.2%)	44 (0.8%)	8 (2.9%)
40 – 64 ετών	62211 (41.6%)	840 (14.7%)	91 (33.2%)
65 και άνω	25456 (17.0%)	4840 (84.6%)	175 (63.9%)
Άνδρες			
0 – 17 ετών	4871 (6.3%)	0 (0.0%)	0 (0.0%)
18 – 39 ετών	28420 (36.6%)	37 (1.1%)	6 (3.1%)
40 – 64 ετών	31568 (40.7%)	580 (17.2%)	68 (35.1%)
65 και άνω	12739 (16.4%)	2750 (81.7%)	120 (61.9%)
Γυναίκες			
0 – 17 ετών	4328 (6.0%)	0 (0.0%)	0 (0.0%)
18 – 39 ετών	24079 (33.6%)	7 (0.3%)	2 (2.5%)
40 – 64 ετών	30631 (42.7%)	260 (11.0%)	23 (28.8%)
65 και άνω	12714 (17.7%)	2090 (88.7%)	55 (68.8%)

* Τα στοιχεία αφορούν τα κρούσματα εκείνα για τα οποία είναι γνωστή και επιβεβαιωμένη η ηλικία τους

Η διαχρονική εξέλιξη των συνολικών κρουσμάτων και συνολικού αριθμού των θανάτων ασθενών COVID-19 παρουσιάζεται στο ακόλουθο διάγραμμα.

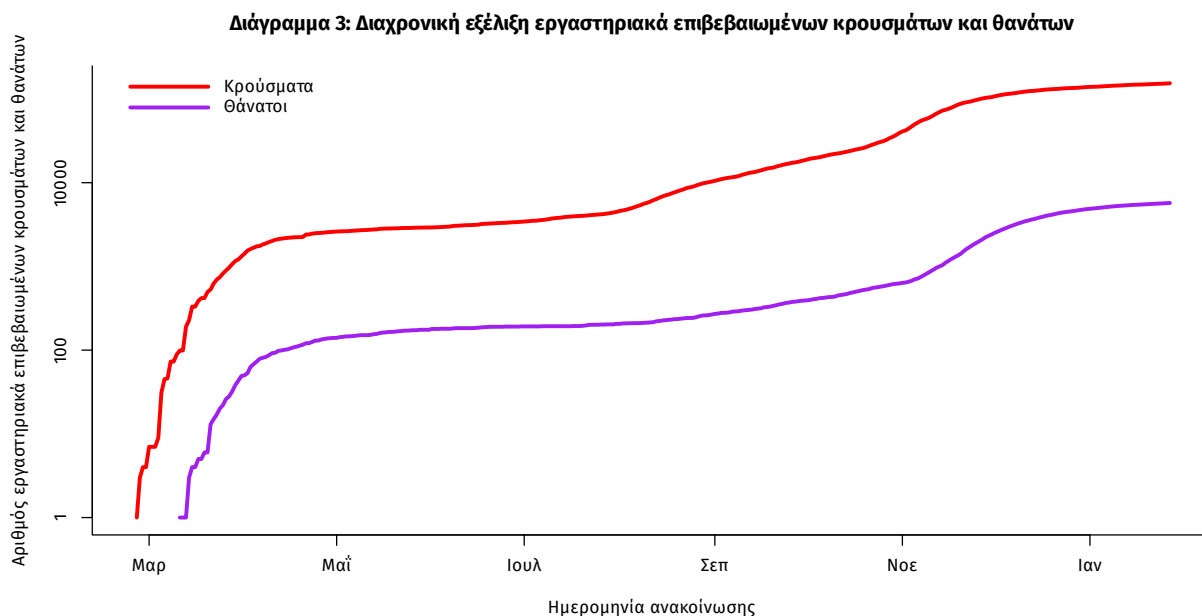

Σημ.: ευθεία γραμμή υποδηλώνει εκθετικό ρυθμό αύξησης της ασθένειας (σε λογαριθμική κλίμακα)

Από το σύνολο των **858 νέων** κρουσμάτων του νέου ιού στη χώρα **18** είναι εισαγόμενα εκ των οποίων **11** εντοπίστηκαν κατόπιν ελέγχων στις πύλες εισόδου της χώρας. Η κατανομή των **840** νέων εγχώριων κρουσμάτων ανά Περιφερειακή Ενότητα παρουσιάζεται στον κατωτέρω πίνακα.

Πίνακας 2: Ημερήσιος αριθμός και κρούσματα ανά 100.000 πληθυσμού επιβεβαιωμένων εγχώριων κρουσμάτων COVID-19 ανά περιφερειακή ενότητα στις 27 Ιανουαρίου 2021

ΠΕΡΙΦΕΡΕΙΑΚΗ ΕΝΟΤΗΤΑ	ΚΡΟΥΣΜΑΤΑ	ΜΕΣΟΣ ΟΡΟΣ ΚΡΟΥΣΜΑΤΩΝ ΤΩΝ ΤΕΛΕΥΤΑΙΩΝ 7 ΗΜΕΡΩΝ	ΚΡΟΥΣΜΑΤΑ ΑΝΑ 100000 ΠΛΗΘΥΣΜΟ	ΠΕΡΙΦΕΡΕΙΑΚΗ ΕΝΟΤΗΤΑ	ΚΡΟΥΣΜΑΤΑ	ΜΕΣΟΣ ΟΡΟΣ ΚΡΟΥΣΜΑΤΩΝ ΤΩΝ ΤΕΛΕΥΤΑΙΩΝ 7 ΗΜΕΡΩΝ	ΚΡΟΥΣΜΑΤΑ ΑΝΑ 100000 ΠΛΗΘΥΣΜΟ
ΑΙΤΩΛΟΑΚΑΡΝΑΝΙΑΣ	5	6,71	2,37	ΛΕΣΒΟΥ	10	5,43	11,57
ΑΝΑΤΟΛΙΚΗΣ ΑΤΤΙΚΗΣ	49	29,57	9,75	ΜΑΓΝΗΣΙΑΣ	14	15,00	7,37
ΑΡΓΟΛΙΔΑΣ	3	1,00	3,09	ΜΕΣΣΗΝΙΑΣ	12	5,00	7,5
ΑΡΚΑΔΙΑΣ	5	3,00	5,77	ΜΥΚΟΝΟΥ	3	1,71	29,6
ΑΧΑΪΑΣ	17	13,86	5,48	ΝΗΣΩΝ	4	1,43	5,36
ΒΟΙΩΤΙΑΣ	10	7,86	8,48	ΝΟΤΙΟΥ ΤΟΜΕΑ ΑΘΗΝΩΝ	38	23,14	7,17
ΒΟΡΕΙΟΥ ΤΟΜΕΑ ΑΘΗΝΩΝ	76	45,00	12,84	ΞΑΝΘΗΣ	4	3,71	3,6
ΔΥΤΙΚΗΣ ΑΤΤΙΚΗΣ	27	12,57	16,78	ΠΕΙΡΑΪΩΣ	48	26,71	10,69
ΔΥΤΙΚΟΥ ΤΟΜΕΑ ΑΘΗΝΩΝ	63	33,29	12,87	ΠΕΛΜΑΣ	5	2,43	3,58
ΕΒΡΟΥ	15	7,71	10,14	ΠΙΕΡΙΑΣ	7	6,86	5,52
ΕΥΒΟΙΑΣ	54	24,57	25,61	ΠΡΕΒΕΖΑΣ	1	1,00	1,74
ΖΑΚΥΝΘΟΥ	7	3,14	17,17	ΡΕΘΥΜΝΟΥ	1	1,43	1,17
ΗΛΕΙΑΣ	7	2,43	4,39	ΡΟΔΟΠΗΣ	2	4,00	1,79
ΗΜΑΘΙΑΣ	8	3,71	5,69	ΡΟΔΟΥ	1	0,43	0,83
ΗΡΑΚΛΕΙΟΥ	5	3,43	1,64	ΣΑΜΟΥ	1	0,29	3,03
ΘΕΣΣΑΛΟΝΙΚΗΣ	74	43,29	6,66	ΣΕΡΡΩΝ	9	4,43	5,1
ΘΗΡΑΣ	5	2,86	26,48	ΣΠΟΡΑΔΩΝ	1	0,29	7,25
ΙΚΑΡΙΑΣ	1	0,14	10,12	ΤΡΙΚΑΛΩΝ	7	2,00	5,34
ΚΑΒΑΛΑΣ	1	2,00	0,8	ΦΘΙΩΤΙΔΑΣ	4	2,86	2,53
ΚΑΡΔΙΤΣΑΣ	8	6,43	7,05	ΧΑΛΚΙΔΙΚΗΣ	22	9,57	20,77
ΚΕΝΤΡΙΚΟΥ ΤΟΜΕΑ ΑΘΗΝΩΝ	104	57,14	10,1	ΧΑΝΙΩΝ	1	1,00	0,64
ΚΙΛΙΚΙΑΣ	1	1,43	1,24	ΥΠΟ ΔΙΕΡΕΥΝΗΣΗ	16		
ΚΟΖΑΝΗΣ	23	12,00	15,31				
ΚΟΡΙΝΘΙΑΣ	10	6,57	6,89				
ΚΩ	1	0,14	2,91				
ΛΑΚΩΝΙΑΣ	22	6,86	24,68				
ΛΑΡΙΣΑΣ	19	15,00	6,68				
ΛΑΣΙΘΙΟΥ	9	2,00	11,94				

Σημ.1: η παρούσα κατανομή δύναται να τροποποιηθεί ανάλογα τα διαθέσιμα επιδημιολογικά δεδομένα

Σημ.2: αναγράφονται μόνο οι ΠΕ στις οποίες έχουν καταγραφεί κρούσματα κατά τη σημερινή αναφορά

Γεωγραφική διασπορά

Ο χάρτης αποτυπώνει τη γεωγραφική κατανομή των συνολικών κρούσμάτων COVID-19 (από την αρχή της επιδημίας) ανά Περιφερειακή Ενότητα της χώρας, με βάση την δηλωθείσα διεύθυνση μόνιμης κατοικίας του ασθενούς, ή τη διεύθυνση προσωρινής διαμονής για τους τουρίστες και άλλους προσωρινά διαμένοντες στην Ελλάδα. Συμπεριλαμβάνονται τόσο κρούσματα με ιστορικό ταξιδιού (“εισαγόμενα”) όσο και κρούσματα με πιθανή εγχώρια μετάδοση.

Διάγραμμα 4: Χάρτης αθροιστικής επίπτωσης επιβεβαιωμένων κρούσμάτων COVID-19, 27 Ιανουαρίου 2021

Με βάση τον τόπο μόνιμης κατοικίας, ή προσωρινής διαμονής (για τους προσωρινά διαμένοντες)

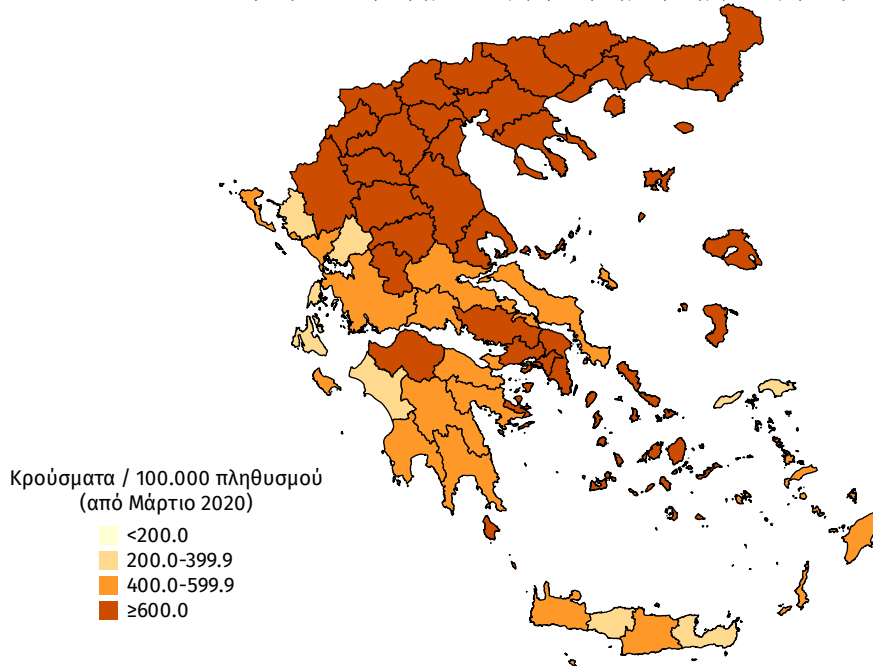

Διάγραμμα 5: Χάρτης επίπτωσης τελευταίων δεκατεσσάρων ημερών επιβεβαιωμένων κρούσμάτων COVID-19, 27 Ιανουαρίου 2021

Με βάση τον τόπο μόνιμης κατοικίας, ή προσωρινής διαμονής (για τους προσωρινά διαμένοντες)

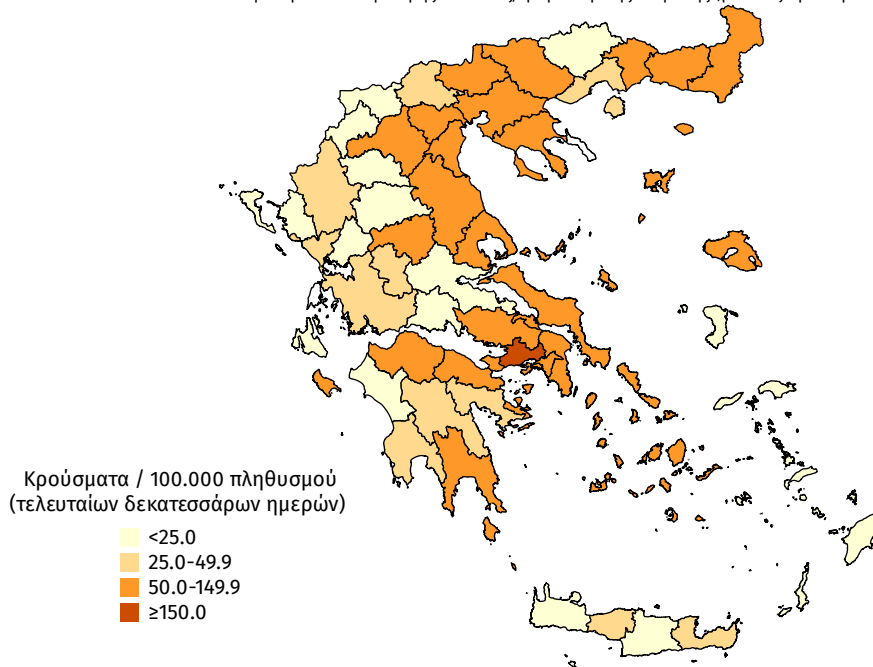

Δείγματα που έχουν ελεγχθεί: Από την 1η Ιανουαρίου 2020 μέχρι σήμερα, στα εργαστήρια που διενεργούν ελέγχους για τον νέο κορωνοϊό (SARS-CoV-2) και που δηλώνουν συστηματικά στον ΕΟΔΥ το σύνολο των δειγμάτων που ελέγχουν, έχουν συνολικά ελεγχθεί **3.071.337** κλινικά δείγματα ενώ από Μονάδες Υγείας και Κλιμάκια του ΕΟΔΥ που διενεργούν ελέγχους Rapid Ag έχουν ελεγχθεί **985.492** δείγματα.

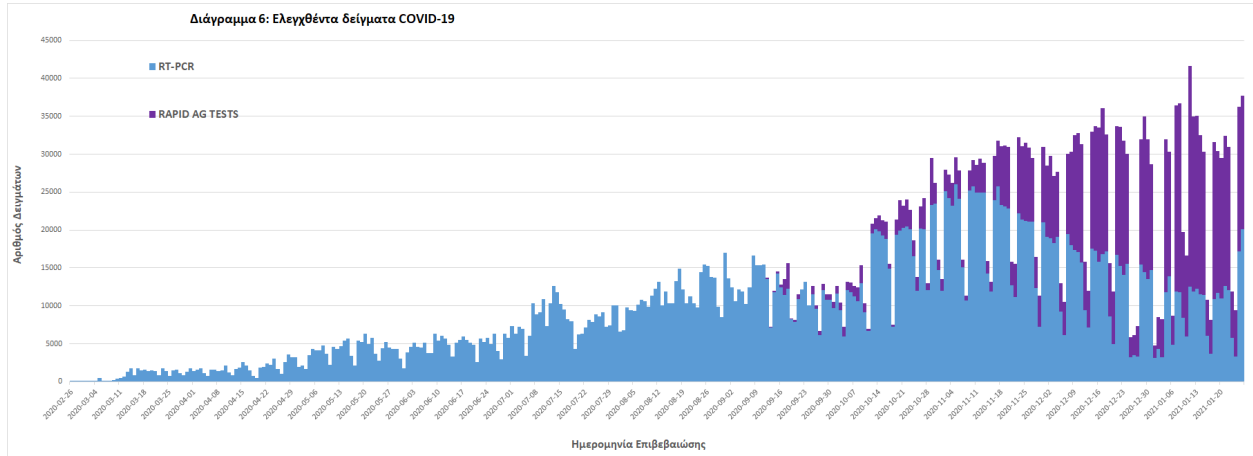

ISO WEEK

Την εβδομάδα 18 - 24 Ιανουαρίου (Iso Week 03) το ποσοστό θετικότητας ήταν **1,87%** σε σύνολο **67.395** RT-PCR και **108.788** Rapid Ag τεστ που πραγματοποιήθηκαν.

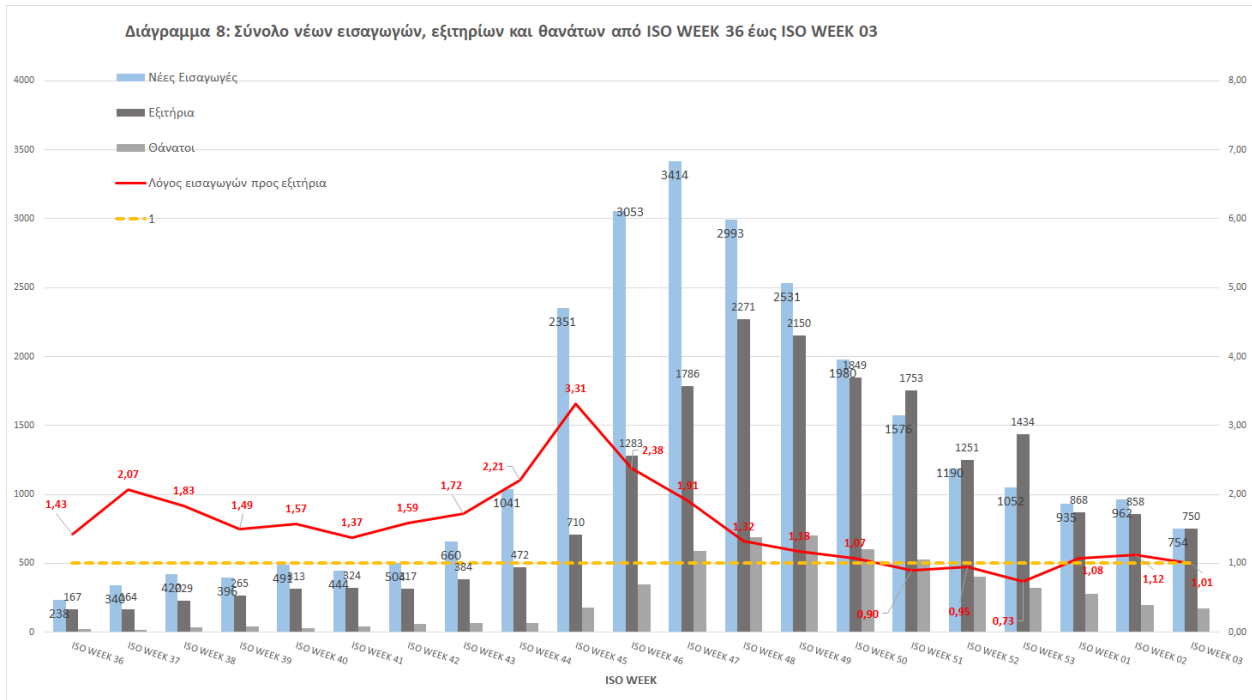
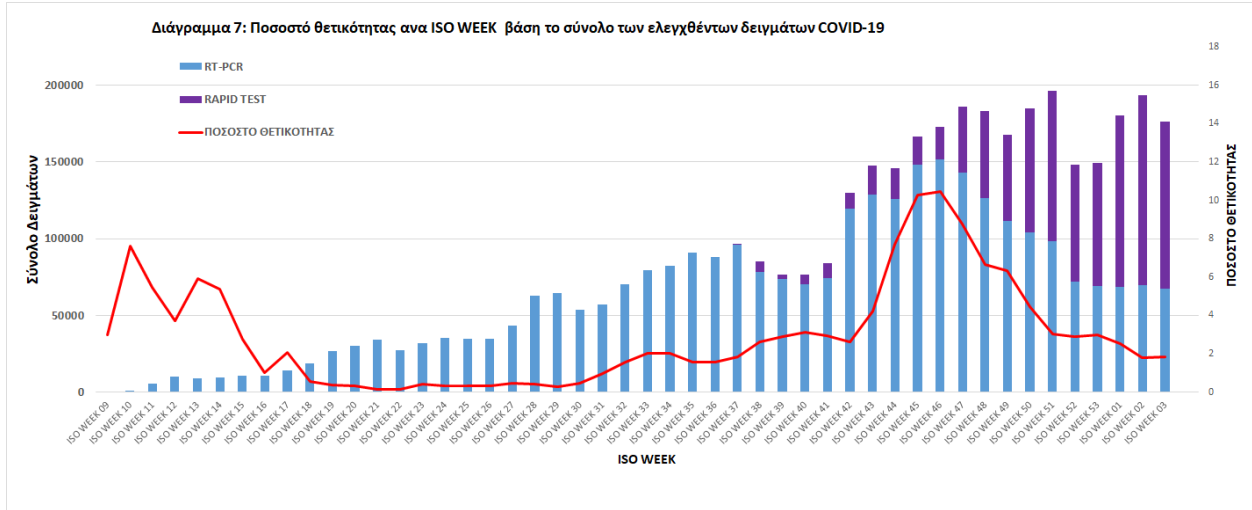

Παράρτημα 1: Επιδημικές καμπύλες κρουσμάτων COVID-19 ανά Περιφέρεια με βάση την δηλωθείσα διεύθυνση μόνιμης κατοικίας του κρούσματος ή τη διεύθυνση προσωρινής διαμονής για τους τουρίστες και άλλους προσωρινά διαμένοντες στην Ελλάδα. Συμπεριλαμβάνονται τόσο κρούσματα με ιστορικό ταξιδιού όσο και κρούσματα με πιθανή εγχώρια μετάδοση.

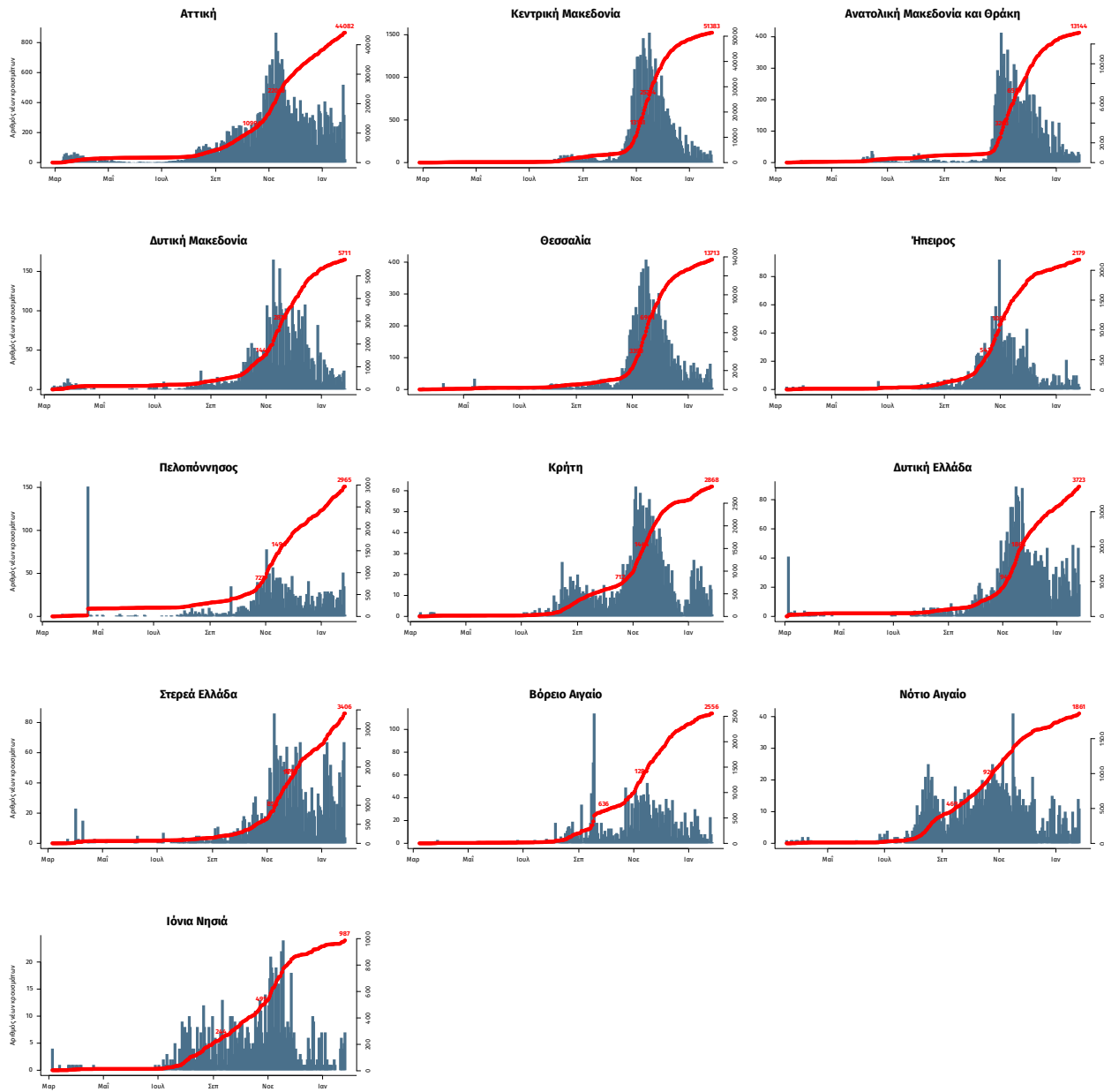

Σημ.: οι στήλες εκφράζουν τον αριθμό νέων κρουσμάτων με βάση την ημερομηνία λήψης εργαστηριακού δείγματος, και όχι με βάση την ημερομηνία ανακοίνωσης των κρουσμάτων.